

ESCOLA MUNICIPAL CHRISTINE SIQUEIRA DE CARVALHO

RUA DA ESTAÇÃO

PRAÇA PÚBLICA

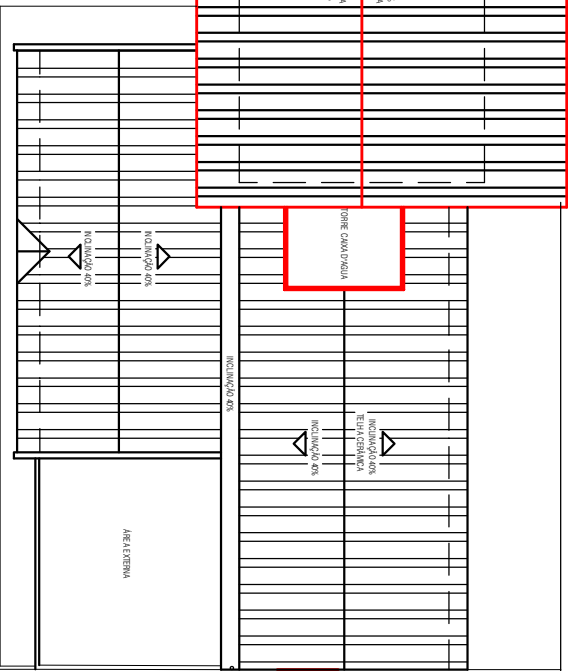

COM QUEM DE DIREITO



PLANTA BAIXA - SITUAÇÃO PRETENDIDA
ESCOLA 1/75

■ A REFORMAR ÁREA EM ANEXO. RECEBERÁ LAJE PRÉ-MOLDADA

□ A REFORMAR ÁREA DO SALÃO

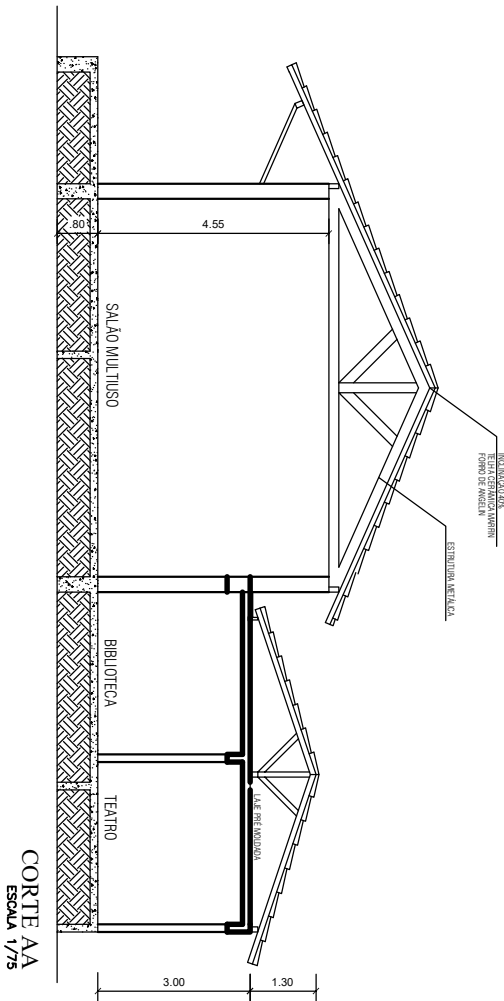

CORTE AA
ESCOLA 1/75

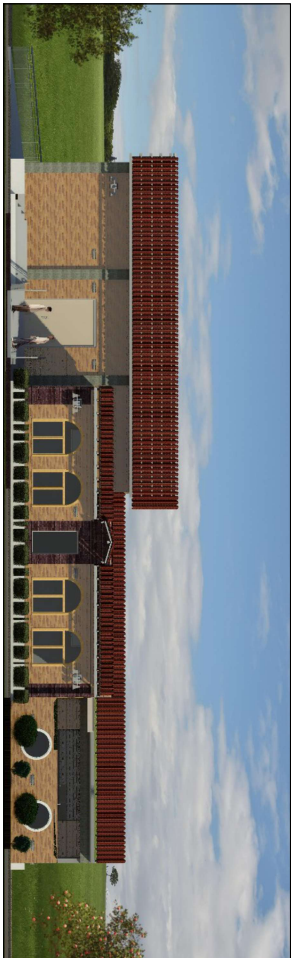

FACHADAS ILUSTRATIVAS
SEM ESCALA

OBJETO		REFORMA DA ESTAÇÃO FERROVIÁRIA DE RIO DOURADO	
LOCAL		RUA MOISÉS SANTOS, CENTRO DE RIO DOURADO, 4 DISTRITO DE CASIMIRO DE ABREU-RJ.	
QUANTO DE ÁREAS:		PÁTRIO FRONTAL E RAMPA: 50,10M ²	
ÁREA TOTAL: 355,86m ²		CALÇADO FRONTAL: 83,89M ²	
		CALÇADO FUNDO: 38,50M ²	
REFORMA: 150,86M ² (SALA E VARRANDAS)			
REFORMA ÁREA EM ANEXO: 199,90M ²			
LOUÇAS EXTERNO: 48,00M ²			
PROPOSTA: 2021 - 2024		AUTOR DO PROJETO: FÁBIO JETTER DA SILVA JUNIOR	
APROVAÇÃO:		CONCEITO: 2021 - 2024	
		CONCEITO: 2021 - 2024	