

Situação Atual
ESC 1 : 75

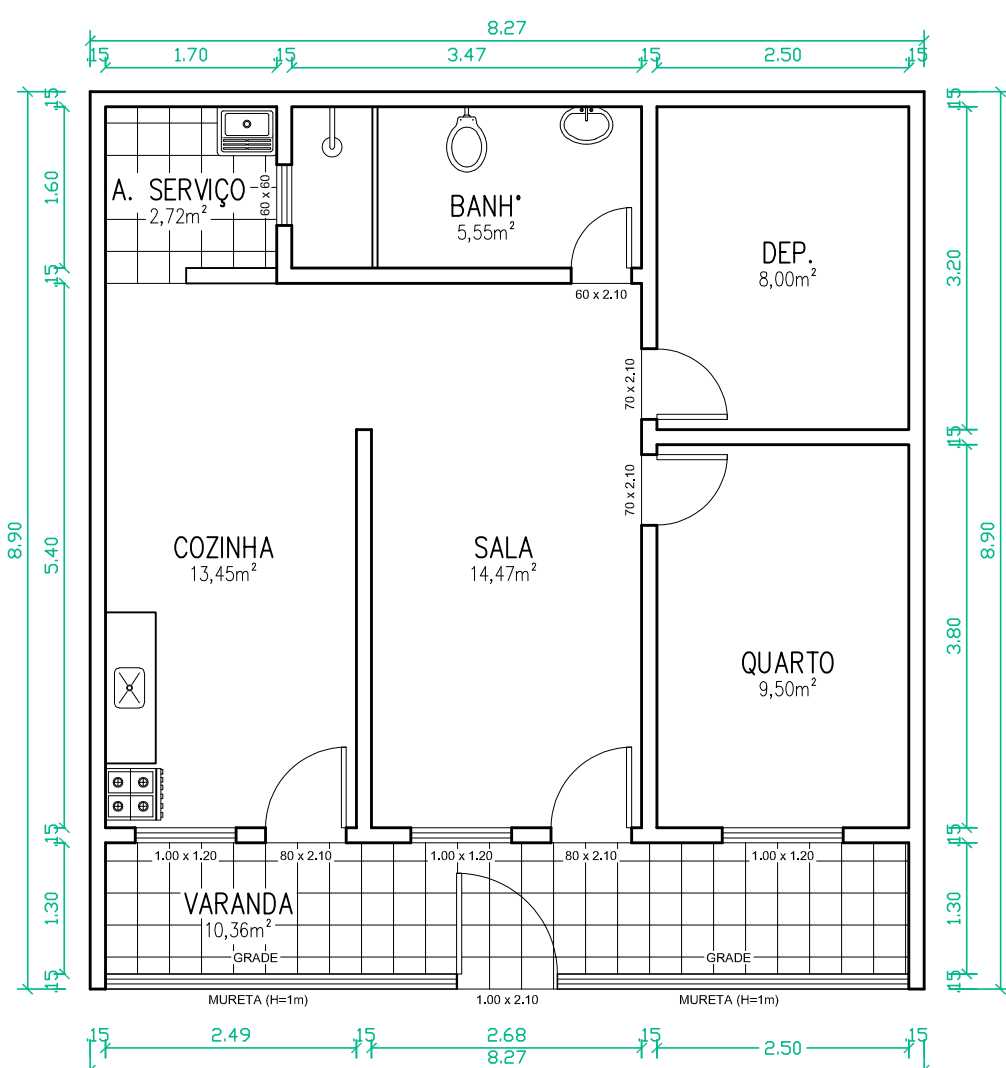

Reforma
ESC 1 : 75

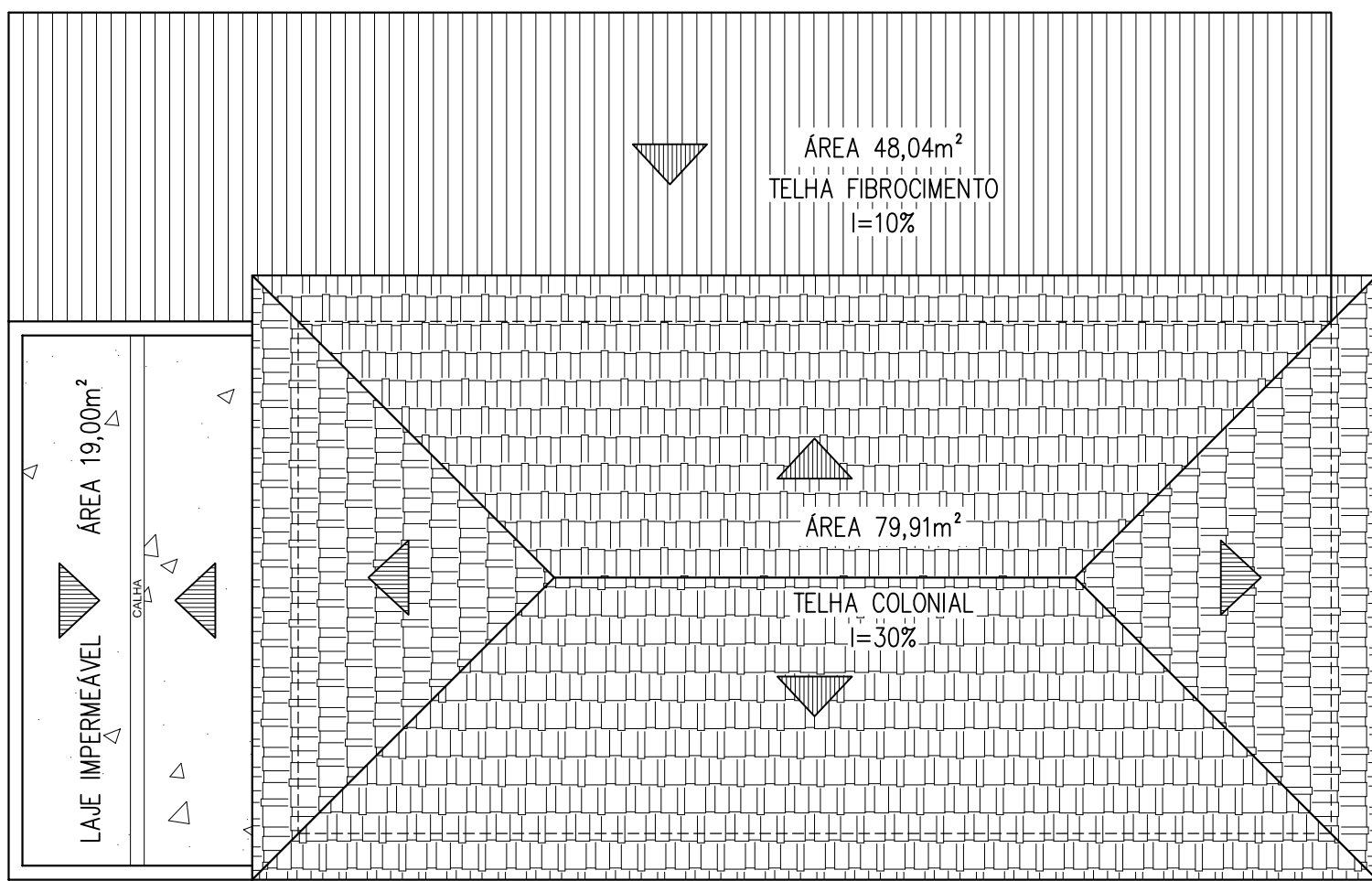

Cobertura (Situação atual)
ESC 1 : 75

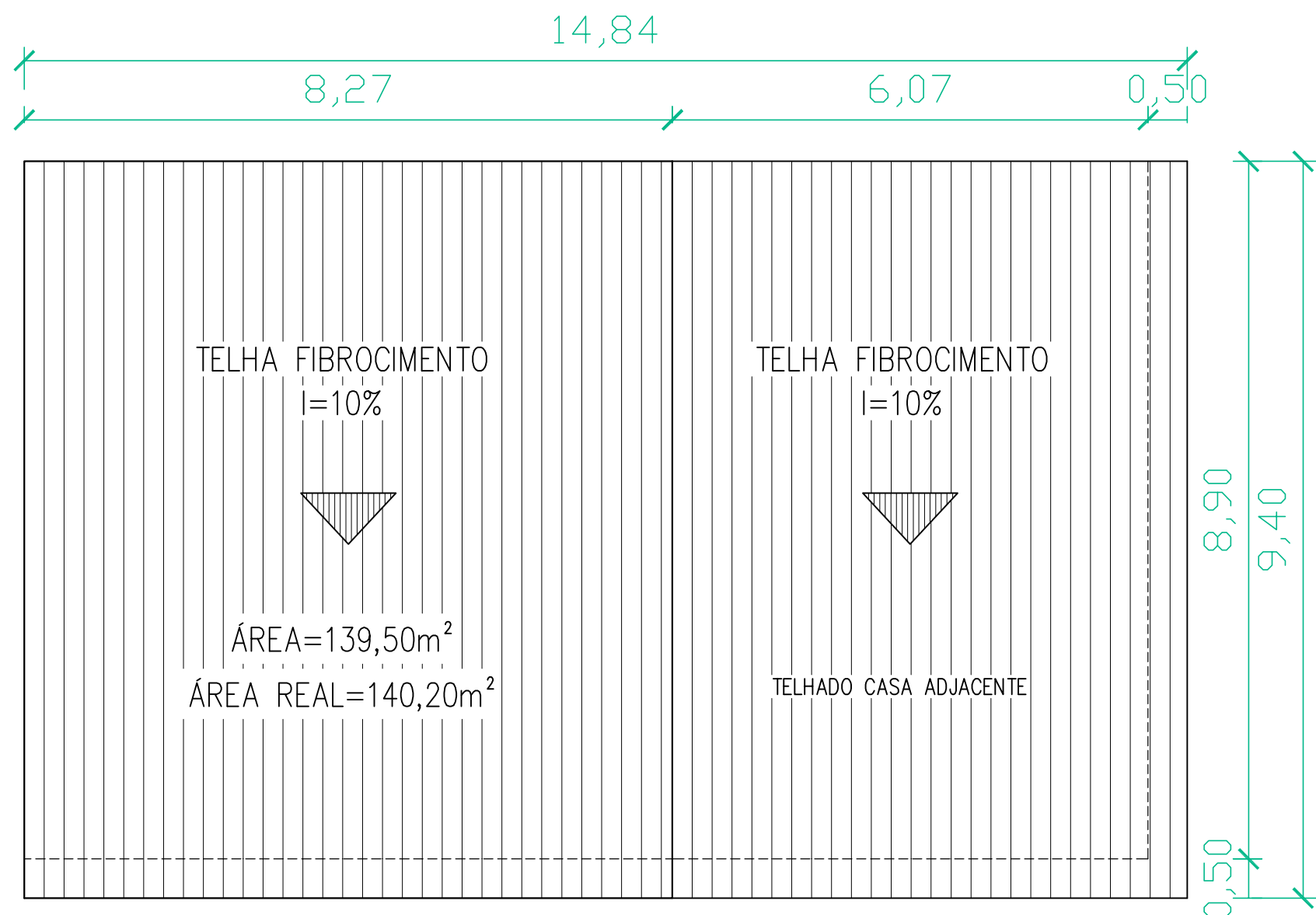

Cobertura (Reforma)
ESC 1 : 75

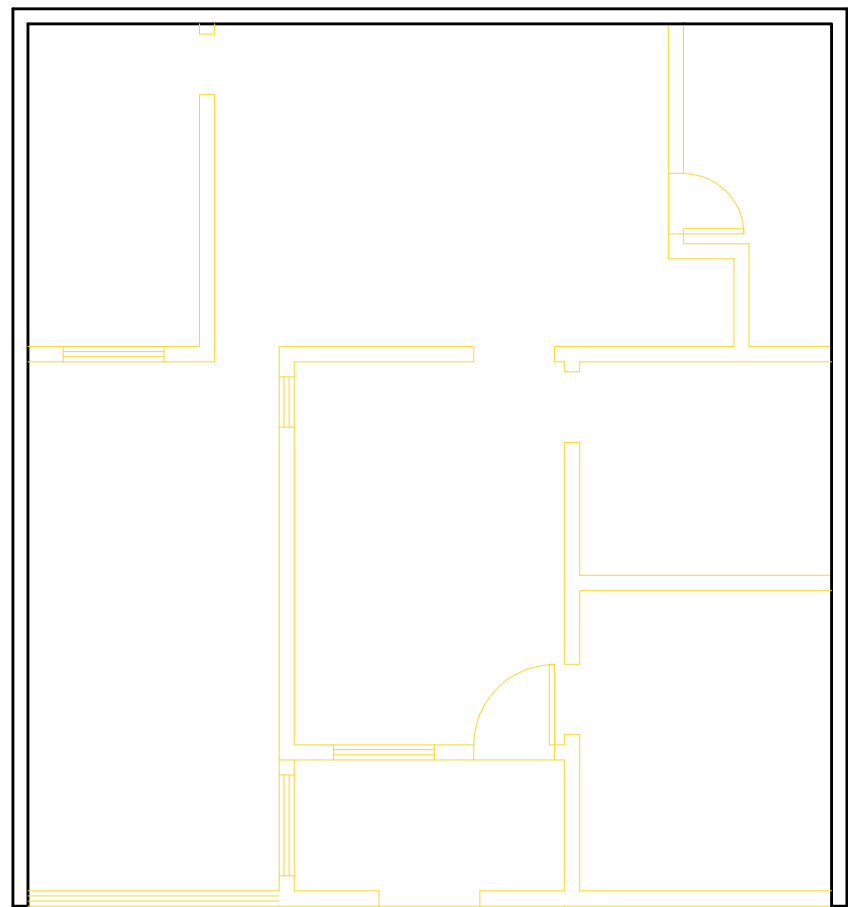

Demolição
ESC 1 : 75

LEGENDA:
DEMOLIÇÃO: _____
CONSTRUÇÃO: _____

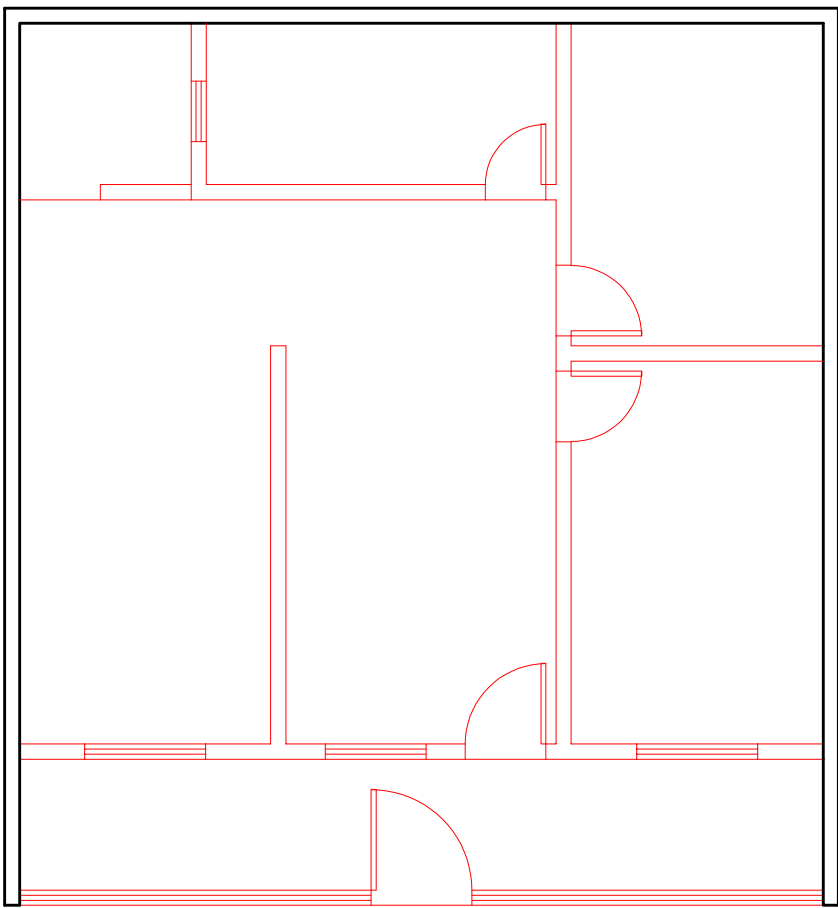

Construção
ESC 1 : 75

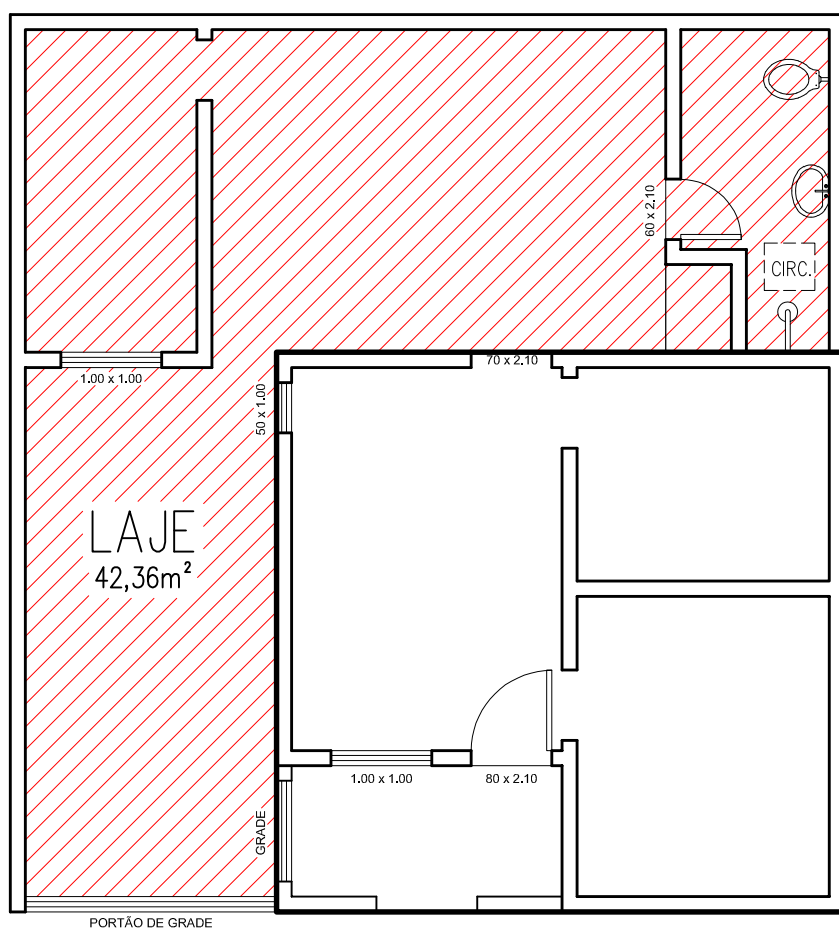

Situacão Laje
ESC 1 : 75

QUADRO DE ÁREAS:
CONSTRUÇÃO 73,60 m²



PREFEITURA DE CASIMIRO DE ABREU

PROJETO PARA DEMOLIÇÃO E
CONSTRUÇÃO DE RESIDÊNCIA UNIFAMILIAR,
COM 01 PAVIMENTO, SITO NA RUA
PRINCESA LEOPOLDINA, N° 45,
LOTEAMENTO SOCIEDADE FLUMINENSE, EM
C A S I M I R O D E
ABREU.....RJ

FOLHA:

01 / 01

INFORMAÇÕES:

ESCALA _____ INDICADA _____
FOLHA _____ 01/01
DATA _____ OUT 2022

Gestor. _____

A. do Projeto
e Resp Técnico _____

CARIMBO PMCA