

VISTA

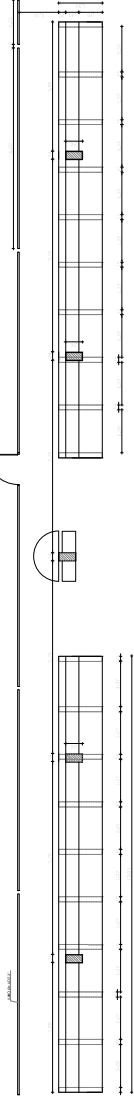

1 ARQUIBANCADA 1 - PLANTA BAIXA
ESCALA 1/75

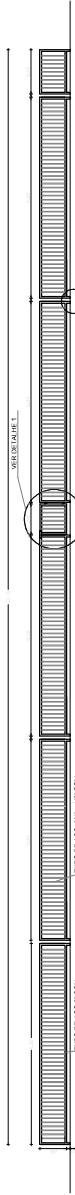

2 ALAMBRADO - VISTA
ESCALA 1/75

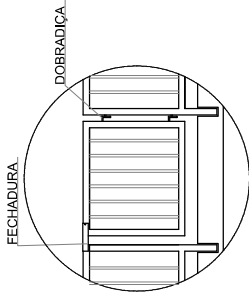

DETALHE 1
SEM ESCALA

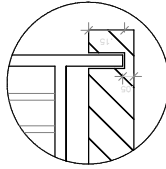

DETALHE 2
SEM ESCALA

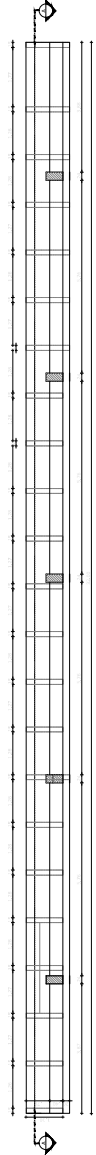

3 ARQUIBANCADA 2 - PLANTA BAIXA
ESCALA 1/75

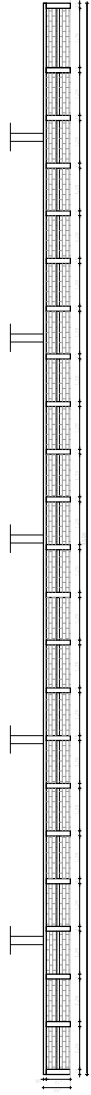

4 ARQUIBANCADA 2 - CORTE AA
ESCALA 1/75

CROQUI DE REFERÊNCIA

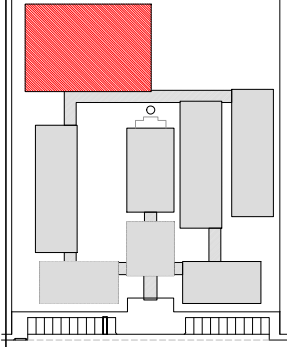

LEGENDA:	INDICAÇÃO DE ABERTURAS	INDICAÇÃO DE PORTAS E JANELAS	INDICAÇÃO DE REDESAIS

NOTAS:

- VERIFICAR INDICAÇÃO BASTA A DISTÂNCIA DO PROJETO DE ESTRUTURA
- SEGURO ORIENTAÇÃO DO PROJETO QUANTO A UTILIZAÇÃO DAS CORES, CASO SEJA NECESSÁRIA
- SE O PROJETO FOR DE UM PROJETO DE ARQUITETURA, O PROJETO DEBEM SER DE UM PROJETO DE ARQUITETURA
- SE O PROJETO FOR DE UM PROJETO DE ARQUITETURA, O PROJETO DEBEM SER DE UM PROJETO DE ARQUITETURA
- SE O PROJETO FOR DE UM PROJETO DE ARQUITETURA, O PROJETO DEBEM SER DE UM PROJETO DE ARQUITETURA

REFERÊNCIA:

- PLANILHA DE QUANTITATIVOS
- MEMÓRIA DESCRITIVA E ESPECIFICAÇÕES TÉCNICAS

FUNDE

Fundo Nacional de Desenvolvimento Urbano

Ministério da Educação

PROJETO PADRÃO - FNDE

MUNICÍPIO - UF:

PROPRIETÁRIO:

ENDEREÇO:

PROPRIETÁRIO:

RESP. TÉCNICO:

CAD. TÉCNICO:

DUPO:

CAU/CREA:

RA:

OBSERVAÇÕES:

ESCOLA 12 SALAS DE AULA

PROJETO DE ARQUITETURA

QUADRA COBERTA

ARQUIBANCADA E ALAMBRADO

PLANTA BAIXA, CORTE, VISTA E DETALHES

ARQ

PROJETO

FECHA

30/42