

Projeto Quadra Pastor Abel

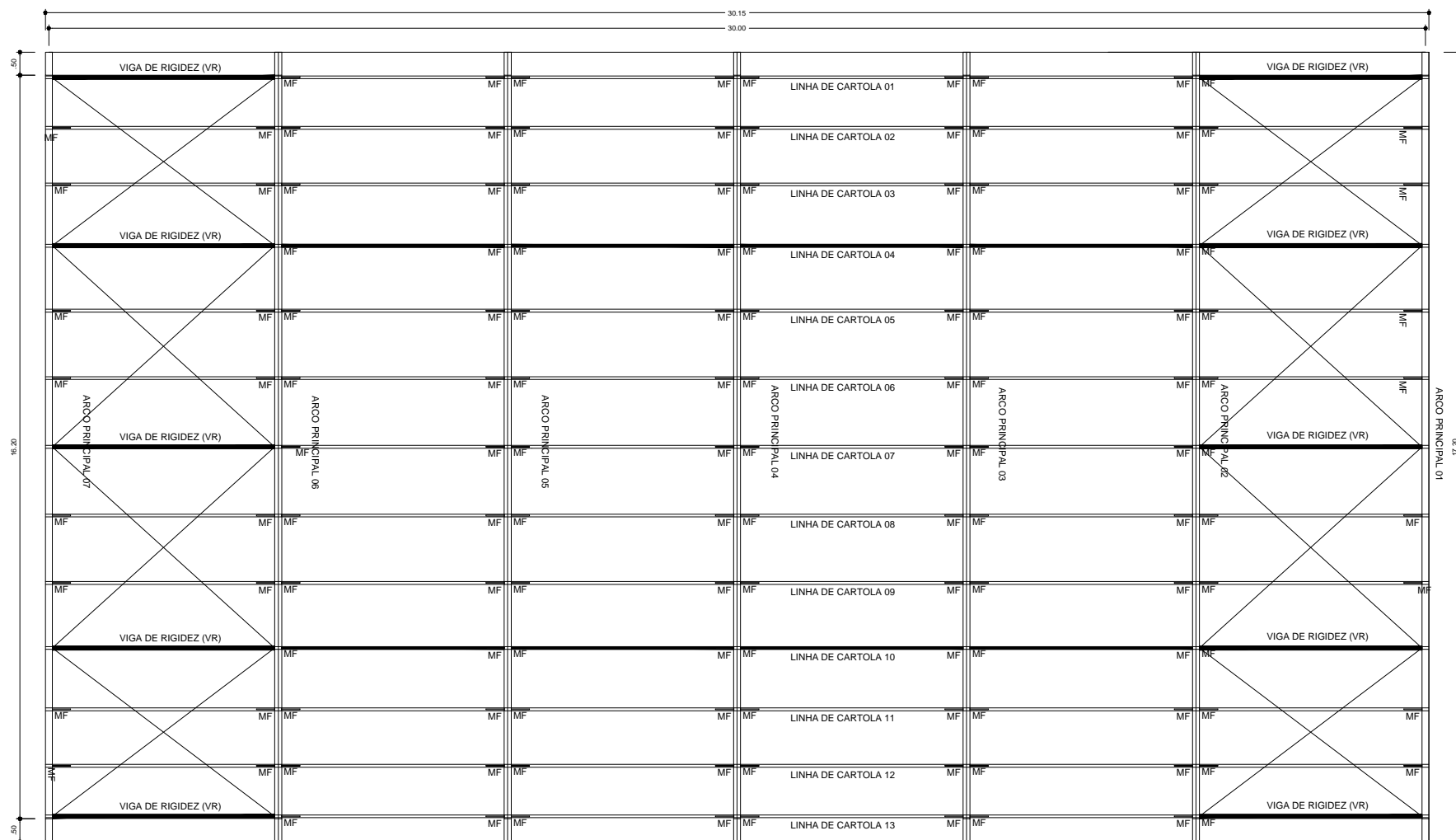

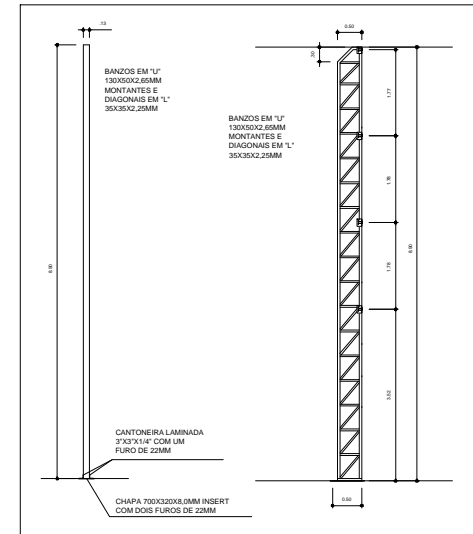
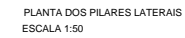
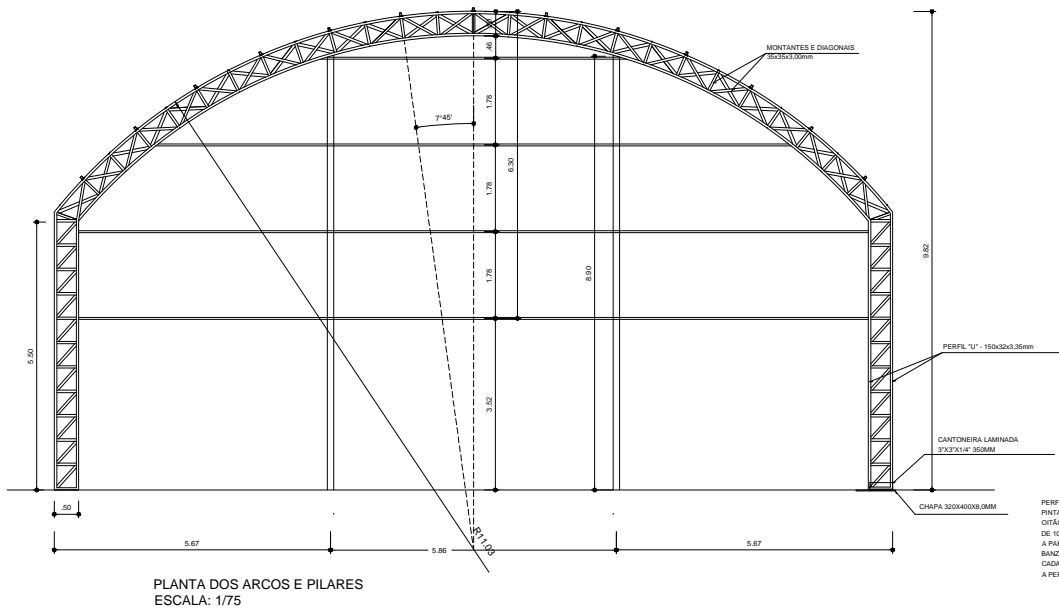
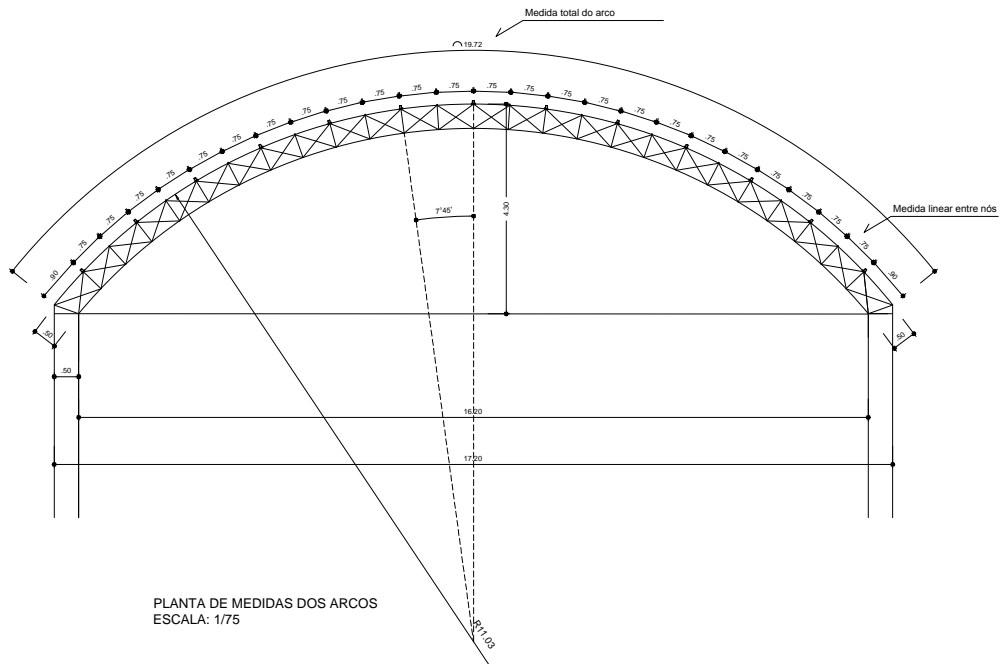

PLANTA DA COBERTURA
ESCALA: 1/100

Projeto Quadra Pastor Abel

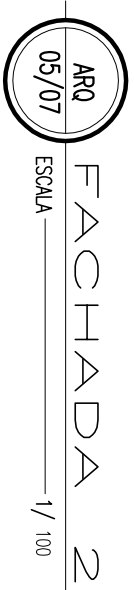
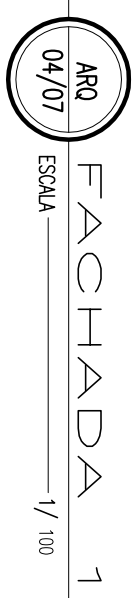



	Ministério da Educação	
---	---------------------------	---

PROJETO PADRÃO - FNDE

MUNICÍPIO – UF:

PROPRIETÁRIO:

ENDEREÇO:

PROPRIETÁRIO

RESP. TÉCNICO

CREA

DLFO

CREA

RA

OBSERVAÇÕES:

COBERTURA DE QUADRA

PROJETO ARQUITETÔNICO

COORDENAÇÃO
CGEST - Coordenação
Geral de Infraestrutura
Educatonal

COBERTURA DE QUADRA (627m²)

FACHADAS

ARQ

REVISAO

ESCALA

R.00

R.00

1/100

DATA EMISSAO

R.00

R.00

JULHO/2011

PRANCHA

03/05

<div><div><div>GOVERNOR</div><div>FEDERAL</div><div></div><div>Ministério da Educação</div></div><div><div><div>FNDE</div><div>Fundo Nacional de Desenvolvimento da Educação</div></div></div></div>				
PROJETO PADRÃO - FNDE				
MUNICÍPIO – UF:				
PROPRIETÁRIO:				
ENDEREÇO:				
PROPRIETÁRIO				
RESP. TÉCNICO				
CREA				
DUTO				
CREA				
RA				
OBSERVAÇÕES:				

COBERTURA DE QUADRA			
PROJETO ARQUITETÔNICO			
COORDENAÇÃO CGEST - Coordenação Geral de Infraestrutura Educacional		COBERTURA DE QUADRA (627m²) PLANTA DE COBERTURA E DETALHES	
REVISÃO R.00 R.00		ESCALA 1/100 DATA EMISSÃO JULHO/2011	
PRANCHA 04/05			

1	0,00	0,00
2	7	0,00
3	7	0,00
4	7	0,00
5	7	0,00
6	7	0,00
7	7	0,00
8	7	0,00
9	7	0,00
10	7	0,00
11	7	0,00
12	7	0,00
13	7	0,00
14	7	0,00
15	7	0,00
16	7	0,00
17	7	0,00
18	7	0,00
19	7	0,00
20	7	0,00
21	7	0,00
22	7	0,00
23	7	0,00
24	7	0,00
25	7	0,00
26	7	0,00
27	7	0,00
28	7	0,00
29	7	0,00
30	7	0,00
31	7	0,00
32	7	0,00
33	7	0,00
34	7	0,00
35	7	0,00
36	7	0,00
37	7	0,00
38	7	0,00
39	7	0,00
40	7	0,00
41	7	0,00
42	7	0,00
43	7	0,00
44	7	0,00
45	7	0,00
46	7	0,00
47	7	0,00
48	7	0,00
49	7	0,00
50	7	0,00
51	7	0,00
52	7	0,00
53	7	0,00
54	7	0,00
55	7	0,00
56	7	0,00
57	7	0,00
58	7	0,00
59	7	0,00
60	7	0,00
61	7	0,00
62	7	0,00
63	7	0,00
64	7	0,00
65	7	0,00
66	7	0,00
67	7	0,00
68	7	0,00
69	7	0,00
70	7	0,00
71	7	0,00
72	7	0,00
73	7	0,00
74	7	0,00
75	7	0,00
76	7	0,00
77	7	0,00
78	7	0,00
79	7	0,00
80	7	0,00
81	7	0,00
82	7	0,00
83	7	0,00
84	7	0,00
85	7	0,00
86	7	0,00
87	7	0,00
88	7	0,00
89	7	0,00
90	7	0,00
91	7	0,00
92	7	0,00
93	7	0,00
94	7	0,00
95	7	0,00
96	7	0,00
97	7	0,00
98	7	0,00
99	7	0,00
100	7	0,00

ARQ
06/07
PLANTA DE COBERTURA
ESCALA 1/100

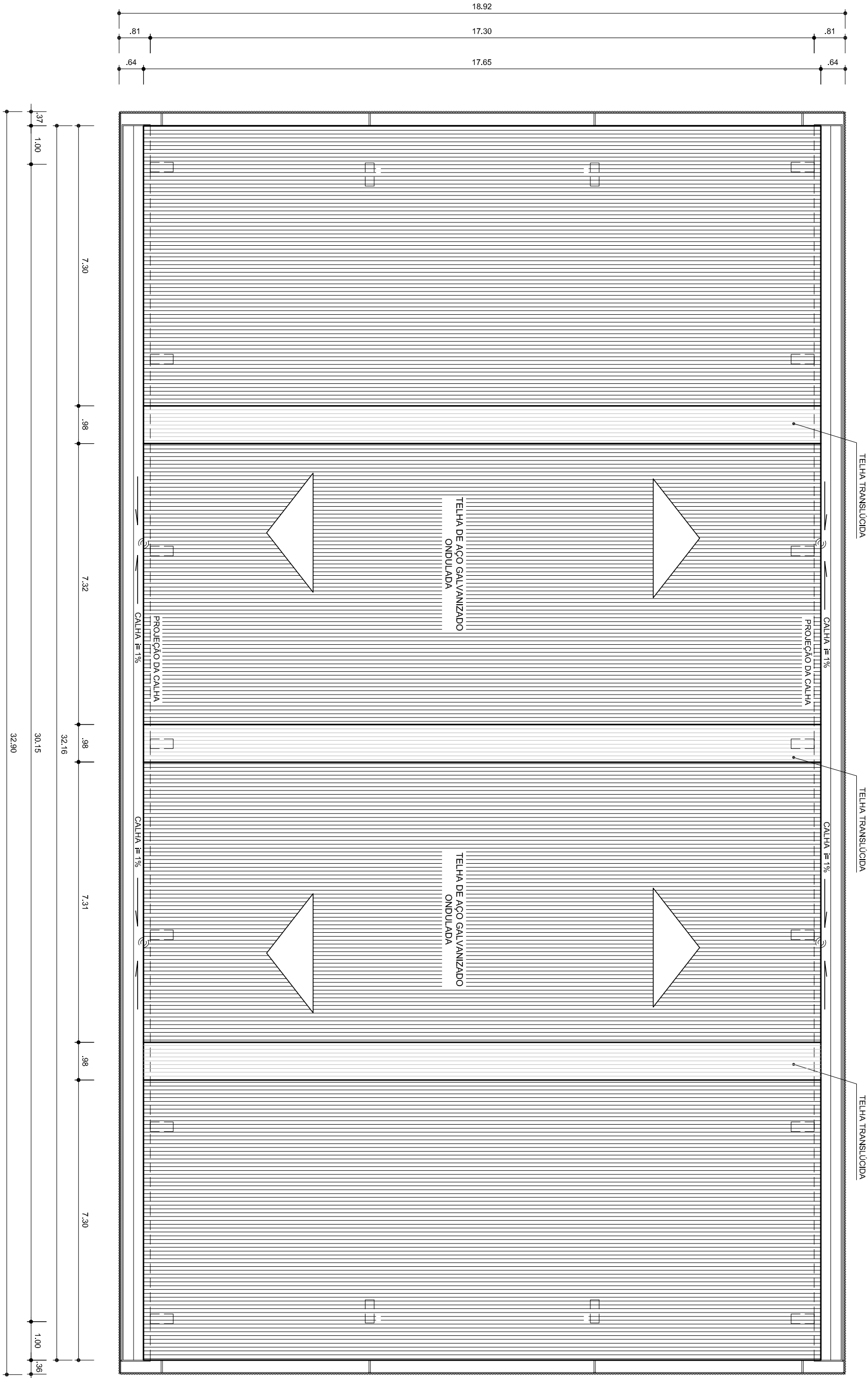

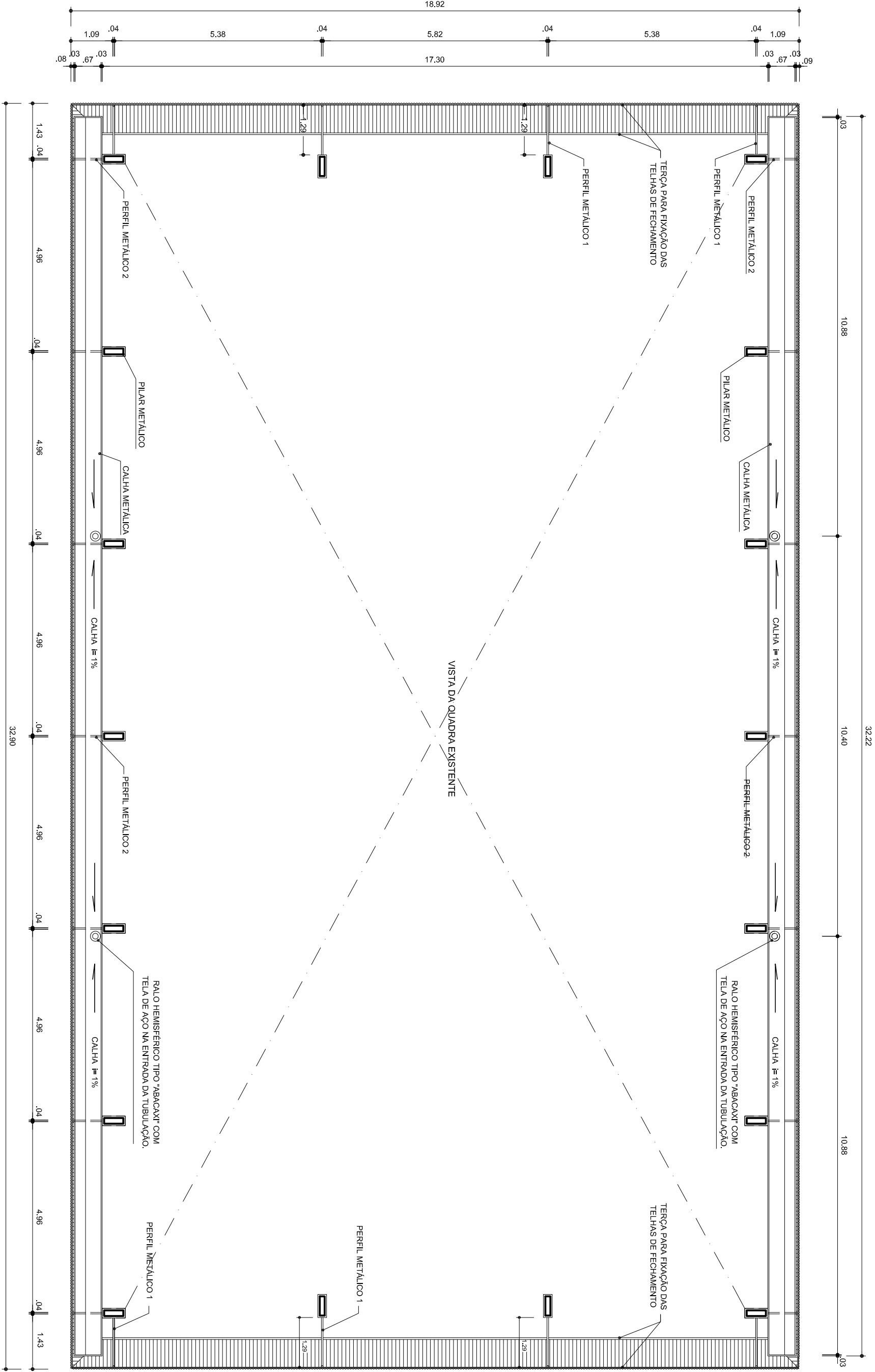

ARQ PLANTA BAIXA NO NÍVEL DA CALHA
ESCALA 1/100

ESCALA METRO POR METRO 1:1	
1	0,00 0,00 0,00 0,00
2	0,00 0,00 0,00 0,00
3	0,00 0,00 0,00 0,00
4	0,00 0,00 0,00 0,00
5	0,00 0,00 0,00 0,00
6	0,00 0,00 0,00 0,00
7	0,00 0,00 0,00 0,00
8	0,00 0,00 0,00 0,00
9	0,00 0,00 0,00 0,00
10	0,00 0,00 0,00 0,00
11	0,00 0,00 0,00 0,00
12	0,00 0,00 0,00 0,00
13	0,00 0,00 0,00 0,00
14	0,00 0,00 0,00 0,00
15	0,00 0,00 0,00 0,00
16	0,00 0,00 0,00 0,00
17	0,00 0,00 0,00 0,00
18	0,00 0,00 0,00 0,00
19	0,00 0,00 0,00 0,00
20	0,00 0,00 0,00 0,00
21	0,00 0,00 0,00 0,00
22	0,00 0,00 0,00 0,00
23	0,00 0,00 0,00 0,00
24	0,00 0,00 0,00 0,00

PROJETO PADRÃO - FNDE

MUNICÍPIO – UF:

PROPRIETÁRIO:

ENDEREÇO:

PROPRIETÁRIO

RESP. TÉCNICO

CREA

DUFO

CREA

RA

OBSERVAÇÕES:

COBERTURA DE QUADRA			
PROJETO ARQUITETÔNICO			
COORDENAÇÃO CGEST - Coordenação Geral de Infraestrutura Educatonal		COBERTURA DE QUADRA (627m²) PLANTA BAIXA NO NÍVEL DA CALHA	
REVISÃO R.00 R.00		ESCALA 1/100 DATA EMISSÃO JULHO/2011	
PRANCHA 05/05		ARQ	

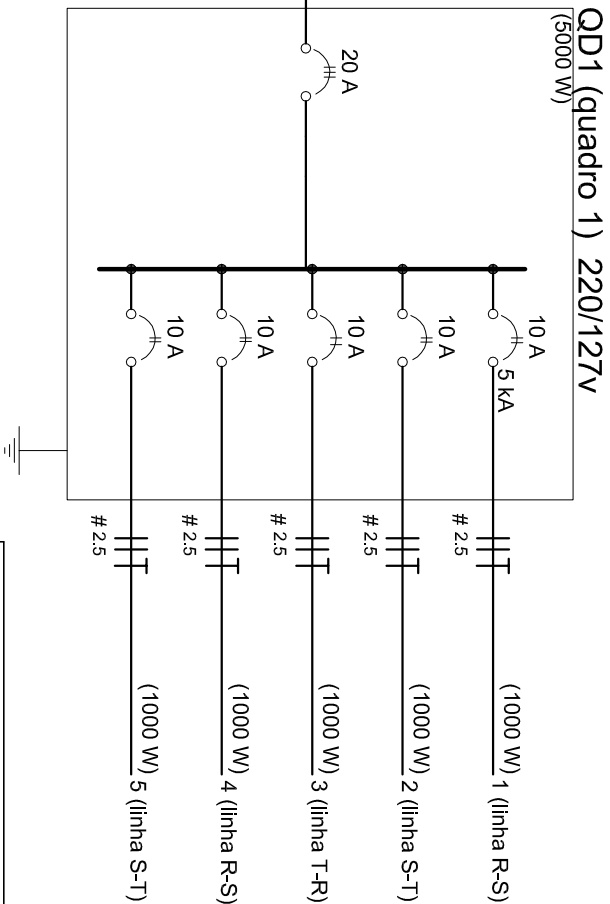
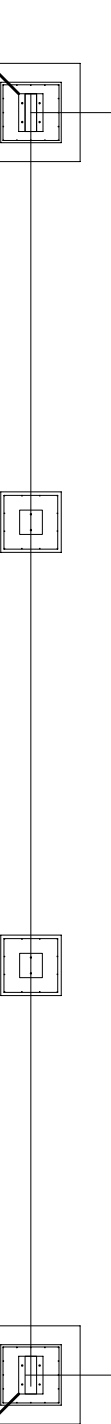
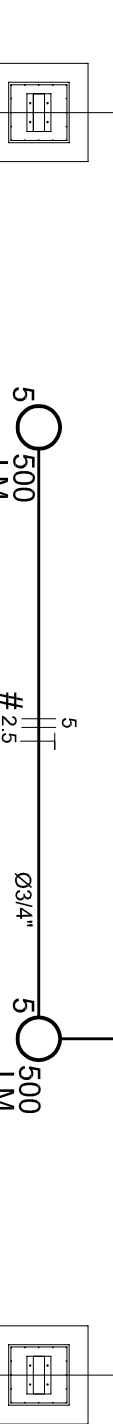
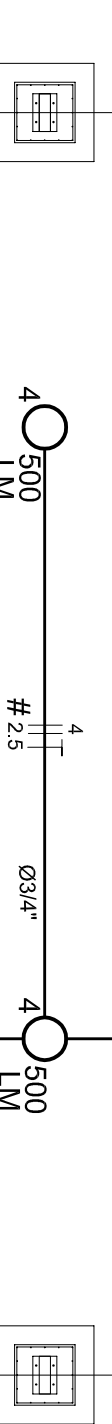
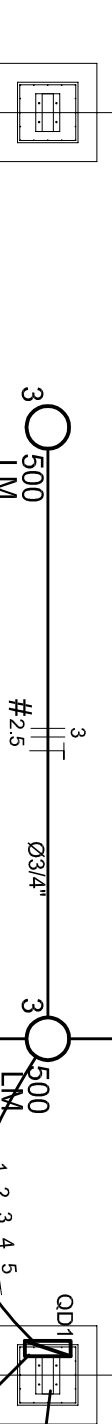
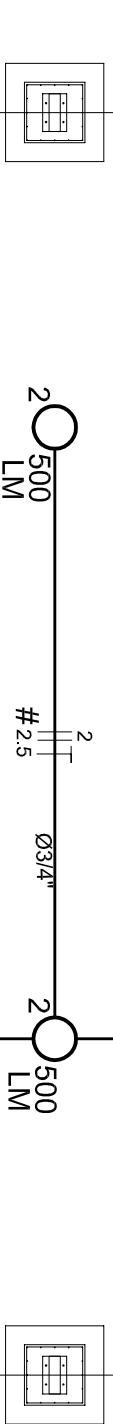
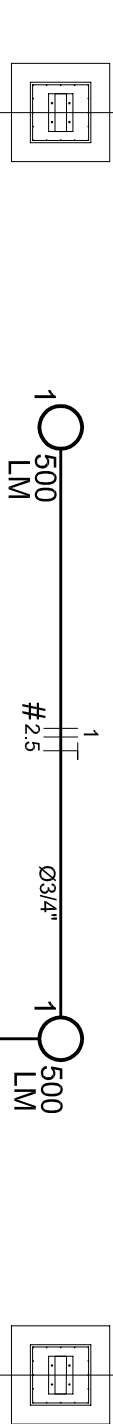
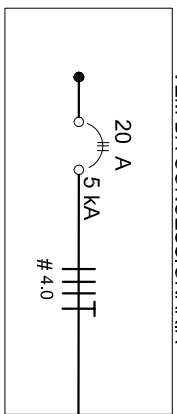
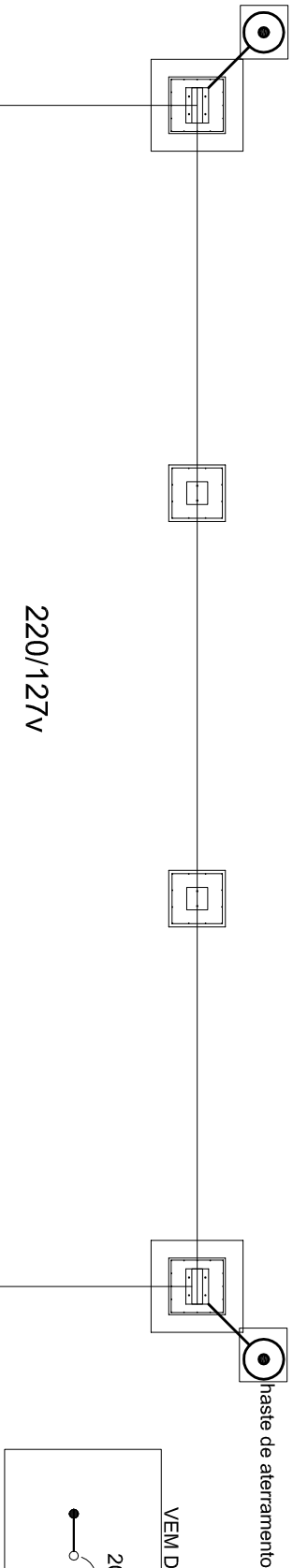

Citrólito	Esquema	V	Pot. (w)	Seção (mm2)	Disj (A)
		Iluminação (W)			
1	F+F (R+S)	220 V	2	1000	2,5 10,0
2	F+F (S+T)	220 V	2	1000	2,5 10,0
3	F+F (T+R)	220 V	2	1000	2,5 10,0
4	F+F (R+S)	220 V	2	1000	2,5 10,0
5	F+F (S+T)	220 V	2	1000	2,5 10,0
TOTAL			10	5000	

Quadro de Cargas (QD1) 220/127v

Lista de Materiais - 220/127v

Acessórios p/ eletrodutos	
Linha de apo galvan. 3/4"	10 pç
Linha apo galvanizado 1"	2 pç
Condutite LB	5 pç
Condutite TA	4 pç
Condutite XA	1 pç
Abraçadeira metálica tipo D de 3/4"	40 pç
Abraçadeira metálica tipo D de 1"	4 pç

Condutores Unipolares (cobre) Isolação PVC/70°C	
2,5 mm²	280 m
Dispositivo de Proteção	
Disjuntor bipolar Termomagnético	5 pç
10 A	
Disjuntor tripolar termomagnético -	1 pç
20 A - 5 kA	

Alimentação dos quadros e do SPDA	
Calca de inspeção 30x30 cm com tampa de ferro fundido	5 pg
Conector de bronze para haste 5/8"	12 pg
Cordaicha de cobre nu 35 mm ²	10 mt
Haste tipo Coopmeweld 5/8" - 3m	5 pg
Terminal de pressão tipo prensa com 4 parafusos	5 pg







Eletrodo epó galvanizado	
Eletrodo galvanizado, vara 3.0m	10m
1"	70 m
3/4"	
Luminária e acessórios	
Luminária blindada p. alta pressão, lâmpa industrial	10 pc
profetor hermético	
Lâmpada de alta pressão	

Luz mista 500 W	10 pç
Quadro distrib. chapa pintada - sobrepor, completo, com porta, tranca e acessórios. Capacidade 5 disj. bipolar + 1 tripolar	1 pç

Nota

A fixação cordoalha para aterramento do SPDA deverá ser fixado à viga metálica da estrutura através do terminal de fixação tipo prensa com 4 parafusos. A cordoalha deverá ser fixada à haste Cooperweld através de solda exotérmica dentro da caixa de inspeção metálica. O Quadro de Distribuição também deverá ser aterrado.

Legenda

	Luminaire p/ lamp. mista - sobrepor teto
	Quadro de distribuição - sobrepor a 1,50m do piso
	Seção do condutor em mm ²
	Diâmetro do eletroduto em mm
	Neutro, Fase, Proteção, Retorno
	Haste de aterramento do SPDA e do Quadro com caixa de inspeção

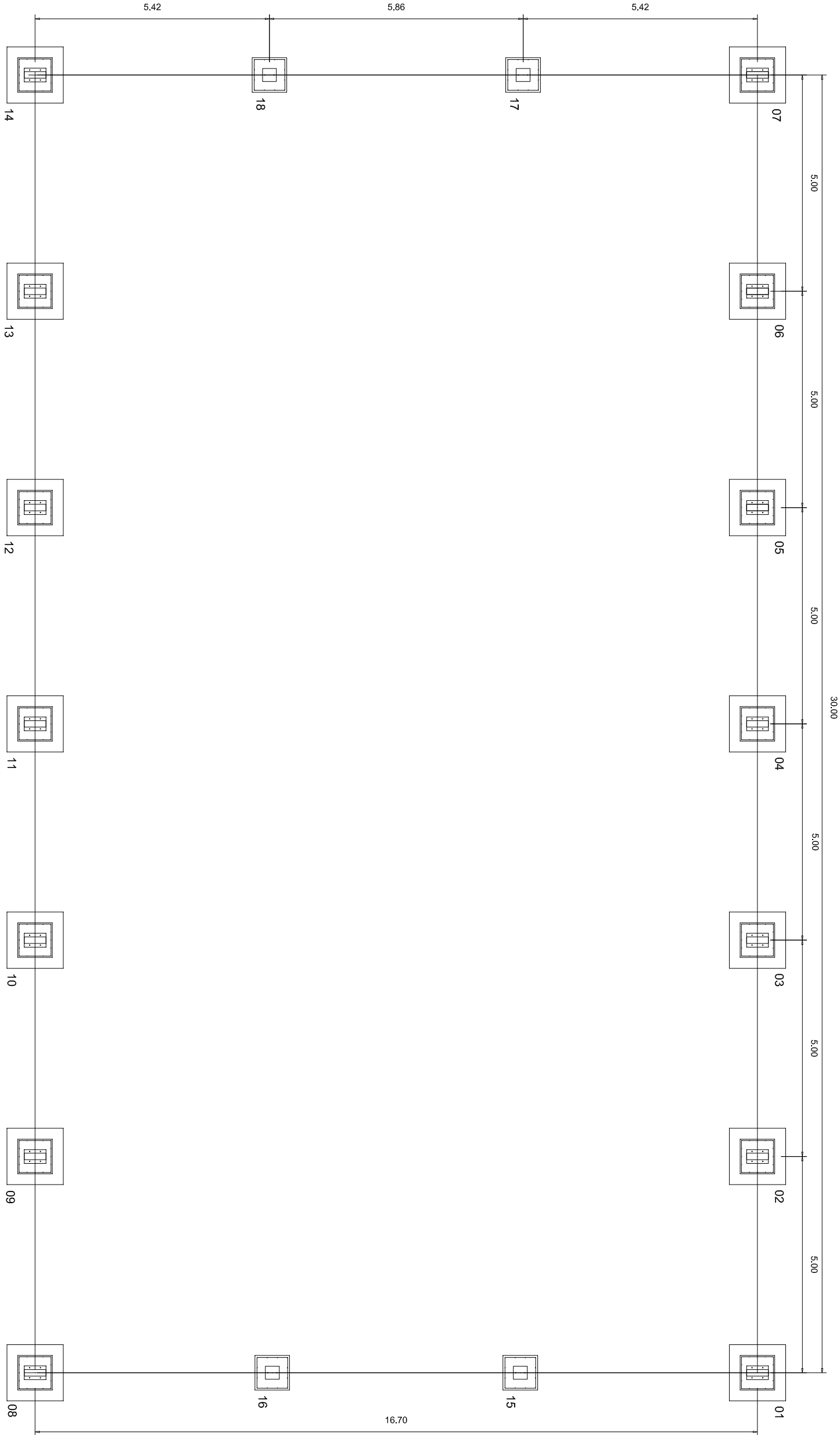

PLANTA DOS BLOCOS E EIXOS DE BALDRAME
ESCALA: 1/100

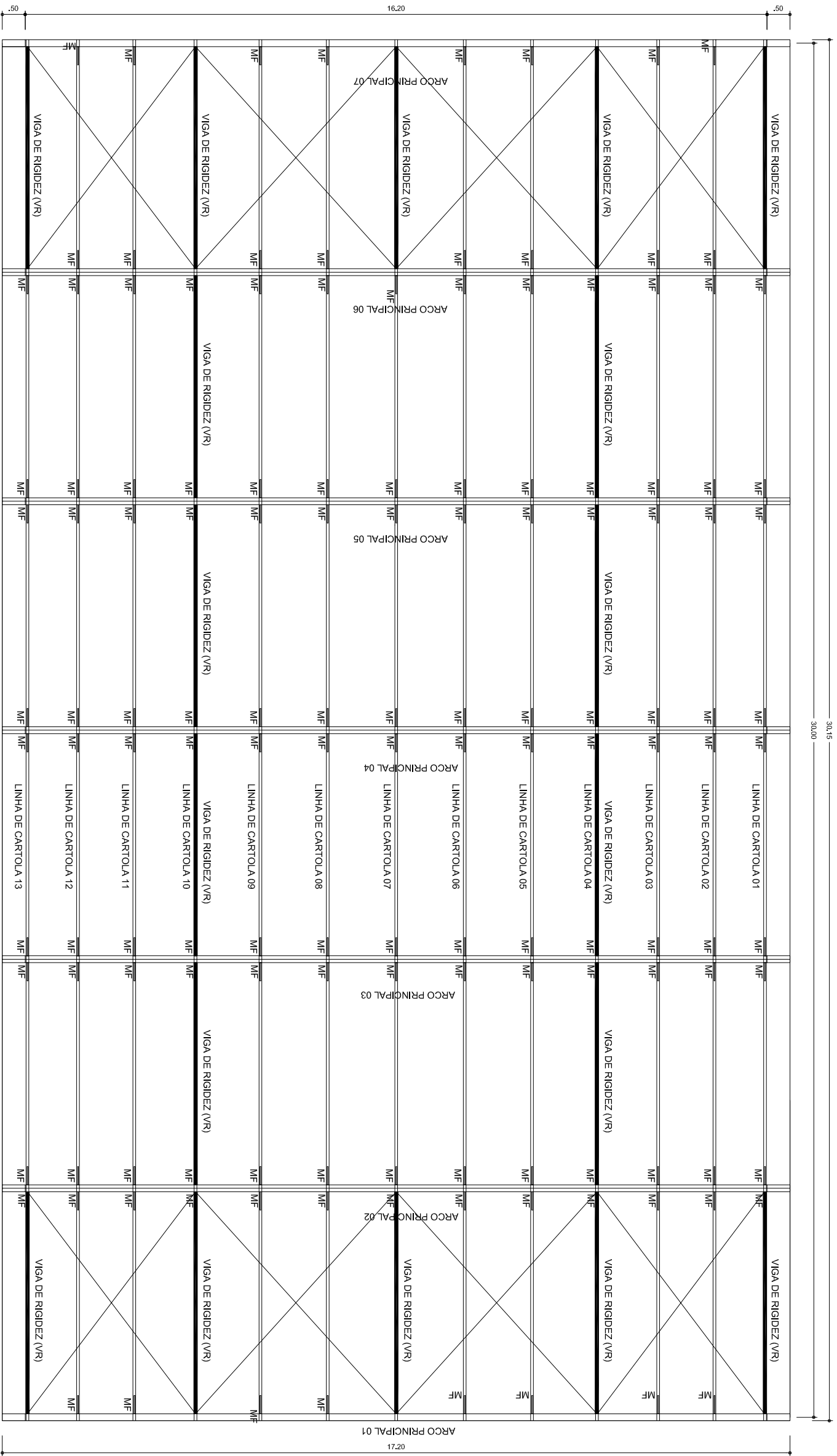

PLANTA DA COBERTURA
ESCALA: 1/100

ESCALA DE NOTACÃO 1:1
1. COORDENADA
2. COORDENADA
3. COORDENADA
4. COORDENADA
5. COORDENADA
6. COORDENADA
7. COORDENADA
8. COORDENADA
9. COORDENADA
10. COORDENADA
11. COORDENADA
12. COORDENADA
13. COORDENADA
14. COORDENADA
15. COORDENADA
16. COORDENADA
17. COORDENADA
18. COORDENADA
19. COORDENADA
20. COORDENADA
21. COORDENADA
22. COORDENADA
23. COORDENADA
24. COORDENADA
25. COORDENADA
26. COORDENADA
27. COORDENADA
28. COORDENADA
29. COORDENADA
30. COORDENADA
31. COORDENADA
32. COORDENADA
33. COORDENADA
34. COORDENADA
35. COORDENADA
36. COORDENADA
37. COORDENADA
38. COORDENADA
39. COORDENADA
40. COORDENADA
41. COORDENADA
42. COORDENADA
43. COORDENADA
44. COORDENADA
45. COORDENADA
46. COORDENADA
47. COORDENADA
48. COORDENADA
49. COORDENADA
50. COORDENADA
51. COORDENADA
52. COORDENADA
53. COORDENADA
54. COORDENADA
55. COORDENADA
56. COORDENADA
57. COORDENADA
58. COORDENADA
59. COORDENADA
60. COORDENADA
61. COORDENADA
62. COORDENADA
63. COORDENADA
64. COORDENADA
65. COORDENADA
66. COORDENADA
67. COORDENADA
68. COORDENADA
69. COORDENADA
70. COORDENADA
71. COORDENADA
72. COORDENADA
73. COORDENADA
74. COORDENADA
75. COORDENADA
76. COORDENADA
77. COORDENADA
78. COORDENADA
79. COORDENADA
80. COORDENADA
81. COORDENADA
82. COORDENADA
83. COORDENADA
84. COORDENADA
85. COORDENADA
86. COORDENADA
87. COORDENADA
88. COORDENADA
89. COORDENADA
90. COORDENADA
91. COORDENADA
92. COORDENADA
93. COORDENADA
94. COORDENADA
95. COORDENADA
96. COORDENADA
97. COORDENADA
98. COORDENADA
99. COORDENADA
100. COORDENADA

02	DEZEMBRO/2021	Correções de incompatibilidades;
N.º:	DATA:	Correções de canteiro.
CONTROLE DE REVISÕES	DESCRIÇÃO:	



PREFEITURA MUNICIPAL DE CASIMIRO DE ABREU

PROJETO ALTERADO PELA PREFEITURA DE CASIMIRO DE ABREU

MUNICÍPIO - UF:	PREFEITURA MUNICIPAL DE CASIMIRO DE ABREU
PROPRIETÁRIO:	RODOVIA AMARAL PEIXOTO, Nº 02, LOT. PEIXE DOURADO II, BARRA DE S. JOÃO, 2º DIST.
ENDEREÇO:	CASIMIRO DE ABREU - RJ

PROPRIETÁRIO

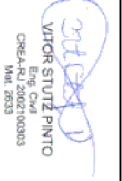
VITOR STUTZ PINTO
CPF: 012.345.678-90
Nº 123456789

RES. TÉCNICO

CREA

DL FO	CREA ART Nº: 0100522525
	RA
OBSERVAÇÕES:	

COORDENAÇÃO			
SECRETARIA MUNICIPAL DE OBRAS DE CASIMIRO DE ABREU		DESCRÇÃO-1	
		DESCRÇÃO-2	
		DESCRÇÃO-3	
FORMATO		PRANCHA	
DESENHO		00/00	

DETALHE DA MÃO FRANCESA.
SEM ESCALA

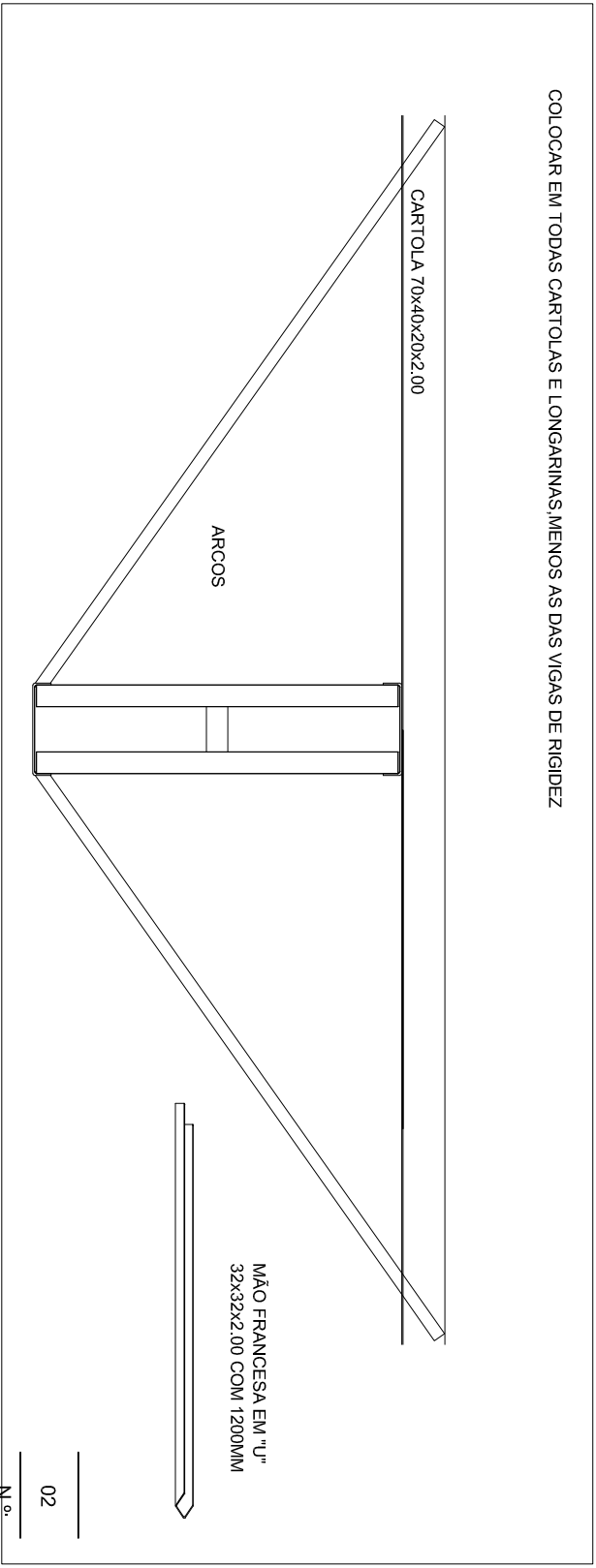

DETALHE DA FIXAÇÃO DO CONTAVENTAMENTO
SEM ESCALA

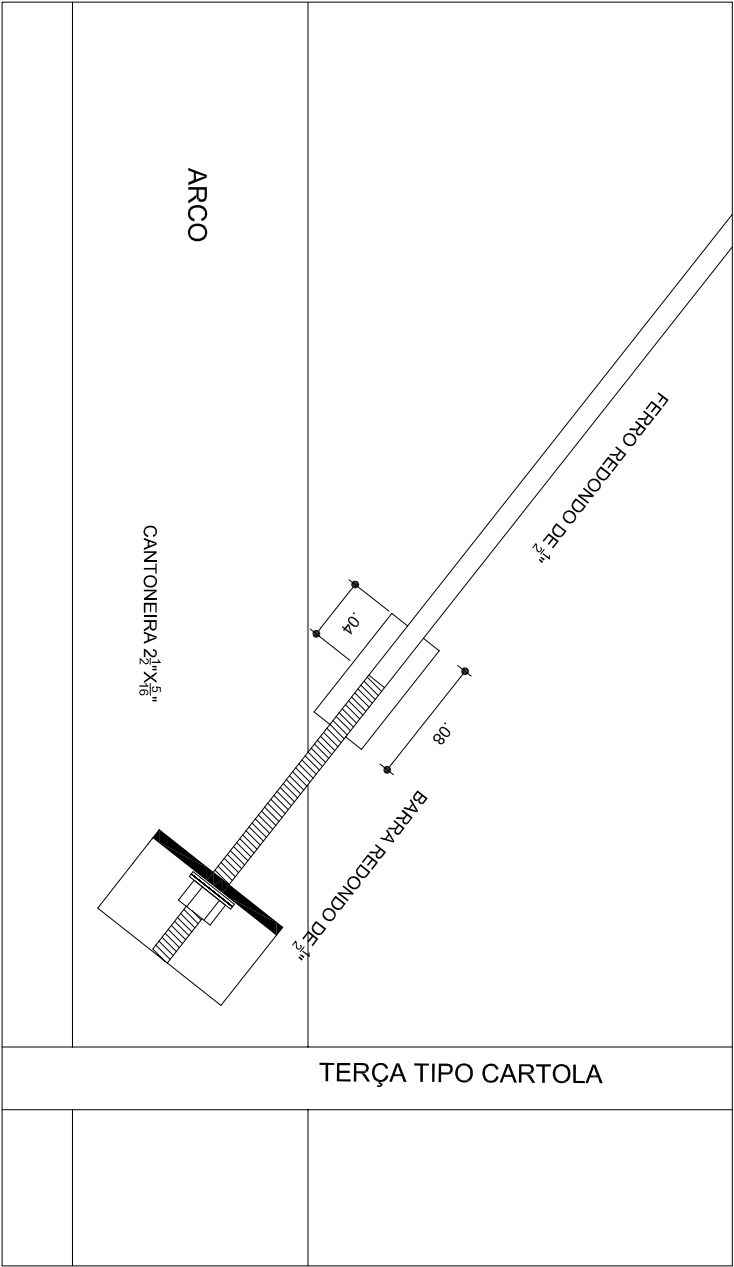

PLANTA DOS PILARES LATERAIS
ESCALA 1:50

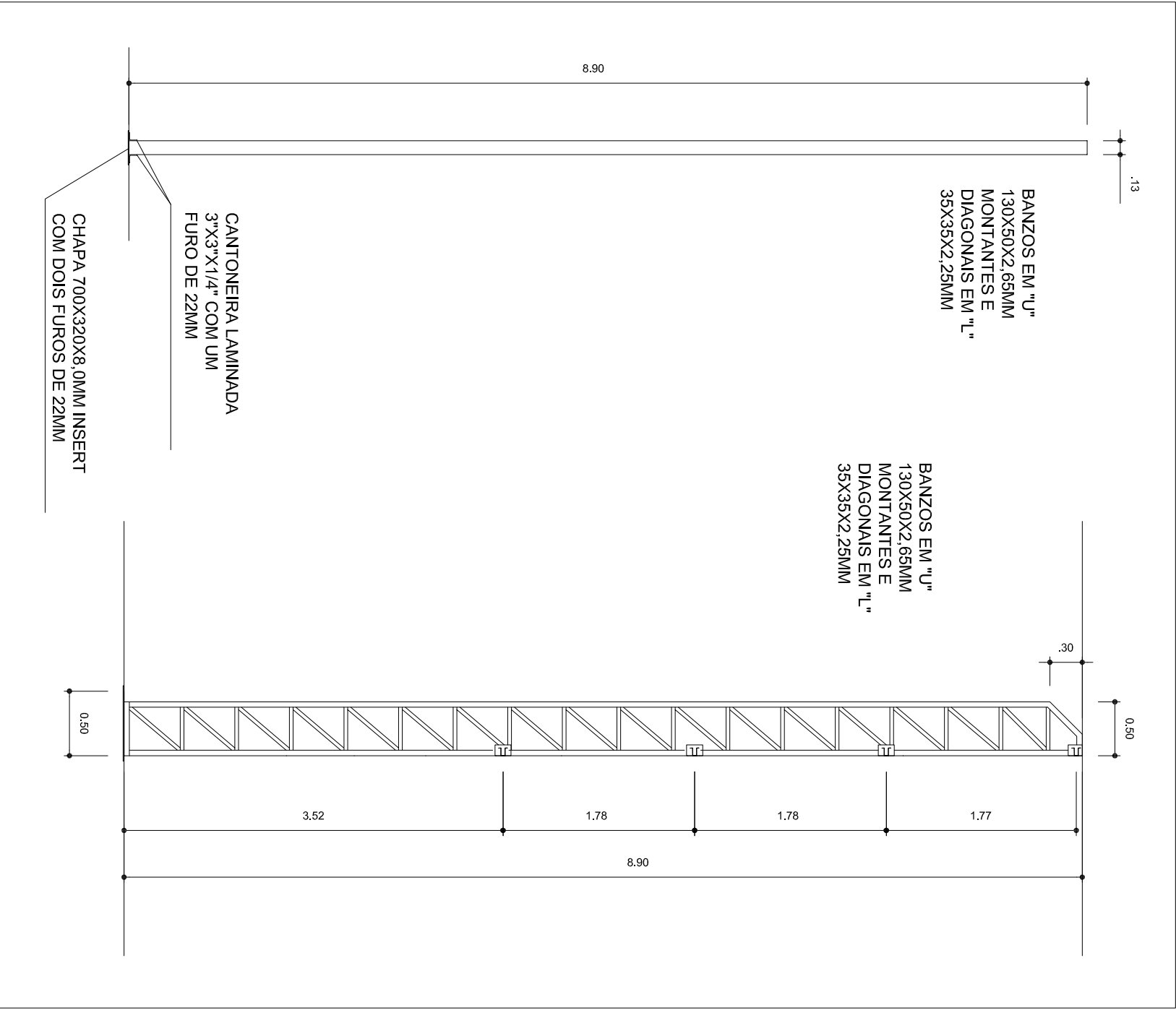

DETALHES DAS CHAPAS
ESCALA: 1/10

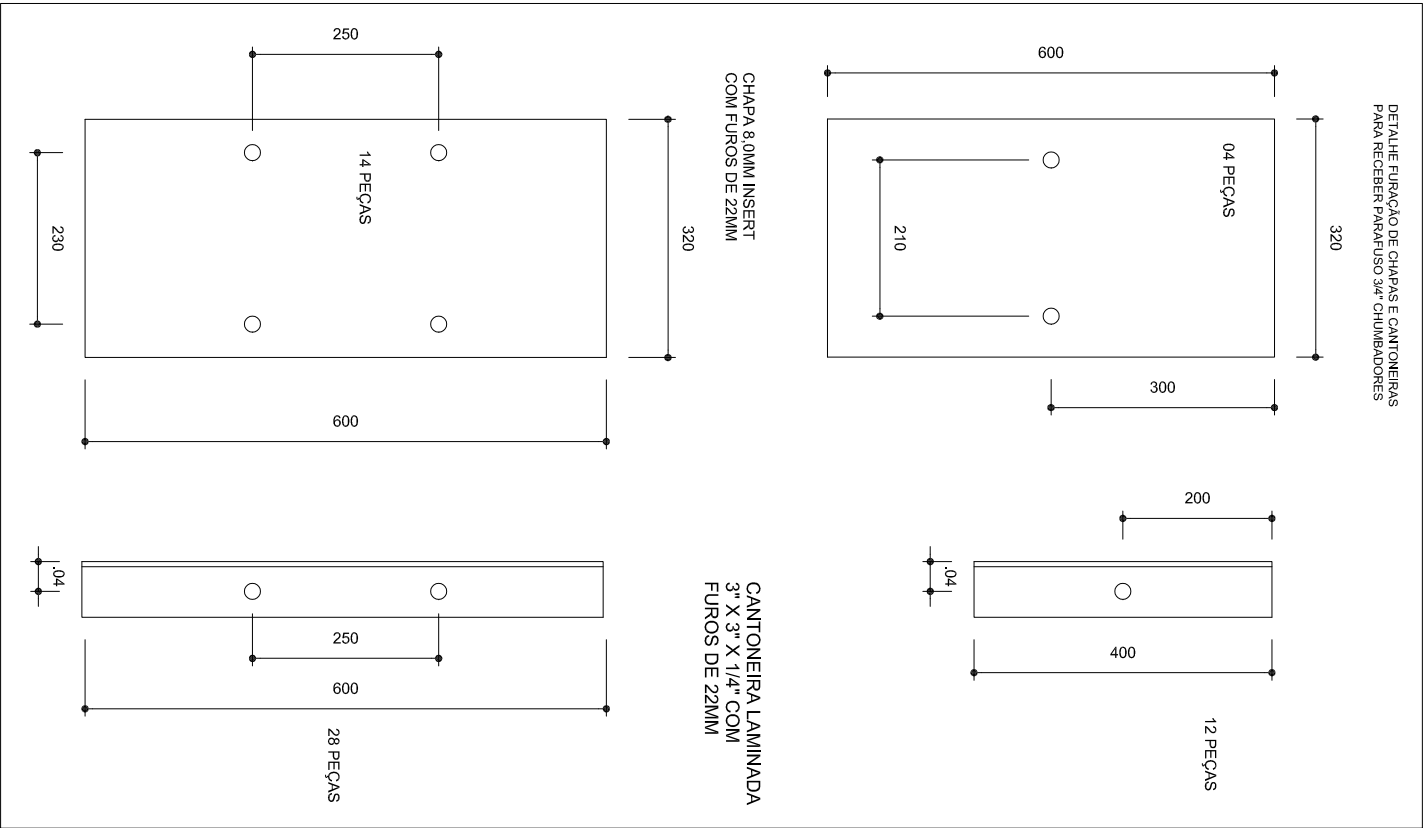

PREFEITURA MUNICIPAL DE CASIMIRO DE ABREU

PROJETO ALTERADO PELA PREFEITURA DE CASIMIRO DE ABREU

PROPRIETÁRIO: PREFEITURA MUNICIPAL DE CASIMIRO DE ABREU

ENDEREÇO: RODOVIA AMARAL PEIXOTO, Nº 02, LOT. PEIXE DOURADO II, BARRA DE S. JOÃO, 2º DIST.

MUNICÍPIO - UF: CASIMIRO DE ABREU - RJ

PROPRIETÁRIO

VITOR STUPE PINTO
CPF: 034.344.000-03
Nº de 2013

RSP. TÉCNICO

CREA

DLFO

CREA
ART Nº: OL00622625

RA

OBSERVAÇÕES:

COBERTURA DE QUADRA

COORDENAÇÃO SECRETARIA MUNICIPAL DE OBRAS DE CASIMIRO DE ABREU		DESCRIÇÃO-1 DESCRIÇÃO-2 DESCRIÇÃO-3		PE-AR	
FORMATO	DESENHO	REVISÃO R-01 R-02 R-03	ESCALA ESCALA DATA	PRANCHA 00/00	